計器用圧縮端子　九州電力規格品

九電テクノシステムズ(株)製

■電力量計に電線を接続する際に使用します。
電力量計の無停電取り替え時のバイパス接続を容易にします。

※九州エリアのみの販売可能品

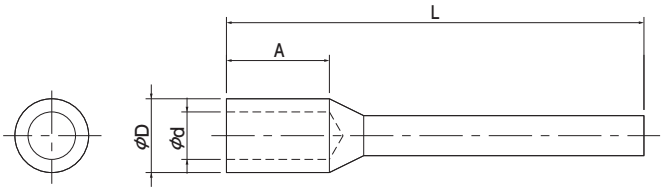

●材質:C1020(端子)、軟質塩化ビニル(カバー)
●表面処理:溶融亜鉛めっき(端子)

	種類	ご注文品番	圧縮工具	適用ダイス	圧縮回数	適用電線 単線	適用電線 より線	φD	φd	A	L	販売単位	梱包数 内(袋)	梱包数 外(箱)
納	MT3.5	**11B005001**	MY108、EH-2N	2.6・3.2	2	2mm	3.5mm²	5.5	2.5	15.0	56.0	100	100	1000
納	MT8	**11B005002**	MY108、EH-2N	2.6・3.2	2	2.6mm,3.2mm	5.5mm²,8mm²	5.5	3.9	15.0	56.0	100	100	1000
納	MT14	**11B005003**	MY108、EH-2N、K-28型	4.0	2	—	14mm²	8.0	5.3	15.0	63.0	100	100	1000
納	MT22	**11B005004**	MY108、EH-2N、K-28型	5.0	2	—	22mm²	9.2	6.5	15.0	68.0	100	100	500
納	MT38	**11B005005**	—	W38,U38	1	—	38mm²	12.9	8.3	18.0	73.0	50	50	300

電線ヒューズ　九州電力規格品

九電テクノシステムズ(株)製

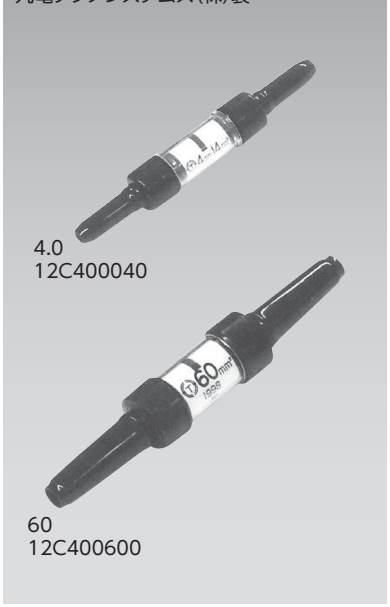

■ヒューズ動作(溶断または遮断)の有無を表示する機能がついており、保守が容易です。

※九州エリアのみの販売可能品

	種類	ご注文品番	製品質量(g)	販売単位	梱包数 内(箱)	梱包数 外(箱)
納	2.6	**12C400026**	57	1	10	200
納	3.2	**12C400032**	57	1	10	200
納	4.0	**12C400040**	102	1	10	100
納	5.0	**12C400050**	114	1	10	100
納	38	**12C400380**	323	1	4	20
納	60	**12C400600**	292	1	4	20
納	100	**12C401000**	487	1	4	20