間仕切用固定金具E型 本体のみ36用 ミドルタイプ

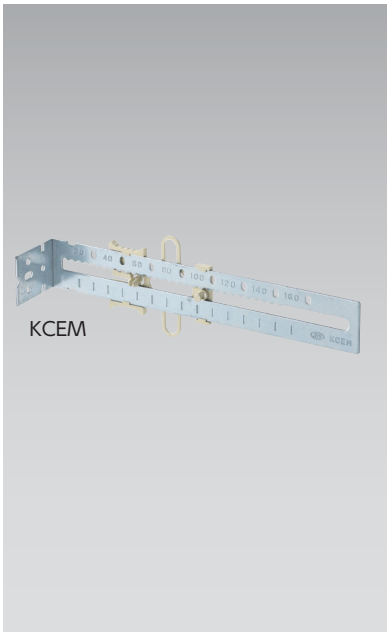

■ボックス前面よりねじ不要でワンタッチ取付けできます。
■金具の穴を使用し、バインド線などで直接ケーブル留めも可能です。
■間柱からのメモリ付きです。
■40mmの間柱に深さ36mmのボックスが取付けできます。

施工方法

①KCEMを間仕切に取付けます。

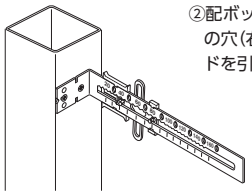

②配ボックスの背面の穴(右)にスライドを引っ掛けます。

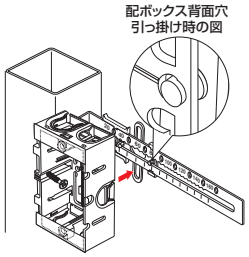

③配ボックスを左に動かすとスライドが変形するので、スライドの左のツメがボックスの背面の穴(左)に合うところまで動かしツメを押し込みます。

POINT
ねじなしでボックスをワンタッチ取付け

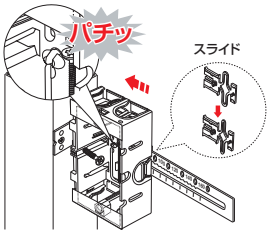

④ボックス取付け後、ボックス位置を調節できます。

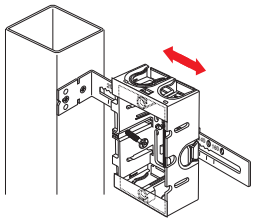

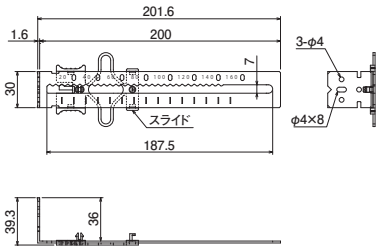

●材質:金具部／亜鉛めっき鋼板、
スライド部／硬質塩化ビニル

適合表・データ集 参照ページ P.234

	種類	ご注文品番	販売単位	梱包数 内	梱包数 外(箱)	標準価格(税抜)
	配ボックス用	**KCEM**	20	—	20	**325円**

間仕切用固定金具E型 本体のみ36用 スライドタイプH

■40幅の軽量・木間仕切に深さ36mmのボックスを取付ける際の専用金具です。
■配ボックスおよび真壁用スイッチボックスSM36THを軽量・木間仕切(40幅)に取付けるための専用金具です。
■ボックス前面よりねじ1本で取付けできます。

施工例

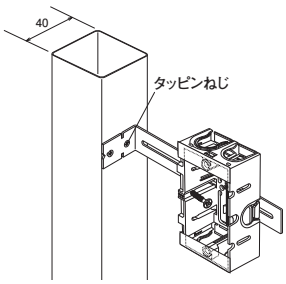

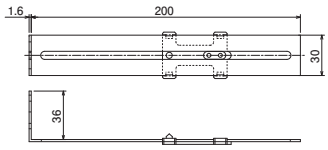

●材質:金具部／亜鉛めっき鋼板、スライド部／硬質塩化ビニル
●付属品:トラスタッピン4.0×6(1本)

ボックス取付方法 参照ページ P.92
適合表・データ集 参照ページ P.234

	種類	ご注文品番	適応ボックス	販売単位	梱包数 内	梱包数 外(箱)	標準価格(税抜)
	配ボックス用	**KCEH36S-H**	配ボックス・SM36TH	20	—	20	**305円**