4mmバー埋込用

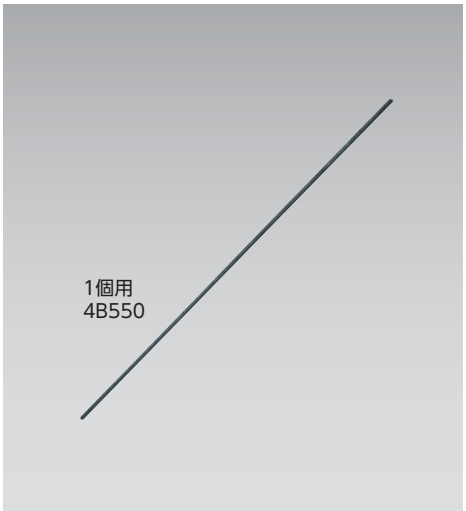

■ボックスを鉄筋に固定するバーです。
■柔らか加工で曲げやすい。
■ボックスに応じて長さを選定ください。

バーを曲げての取付け

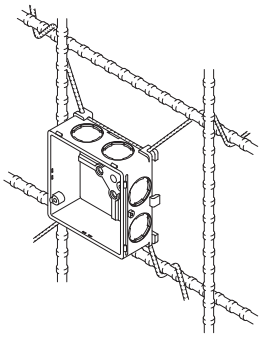

バーが動く場合

4mmバー埋込用とバーボックスが固定されず動く場合は、マイナスドライバーで4mmバーを図のように引き上げて曲げると固定できます。

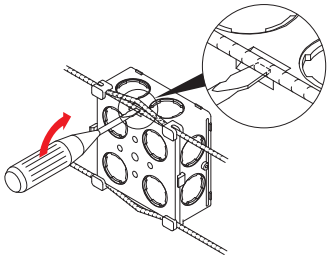

1個用

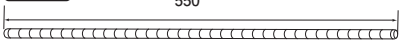

2連用・CSW用

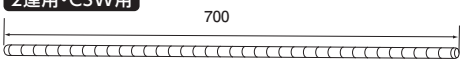

	種類	ご注文品番	販売単位	梱包数 内(箱)	梱包数 外(箱)	標準価格(税抜)
	1個用	**4B550**	20	20	100	**90円**
	2連用・CSW用	**4B700U**	20	20	100	**130円**

スタットエース

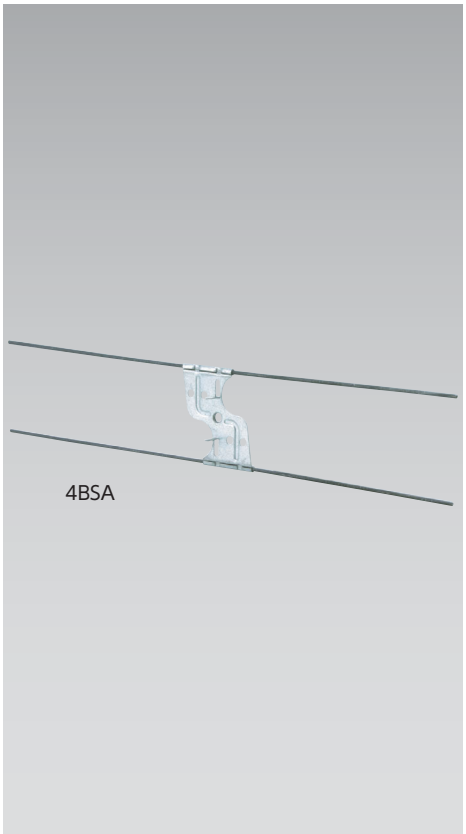

■ボックス固定用の埋込バー付きです。
■ボックスを固定し、傾きを防止します。

取付方法

アウトレットボックスの背面の穴にツメを差し込みボックス内部でツメを折り曲げて取付けます。

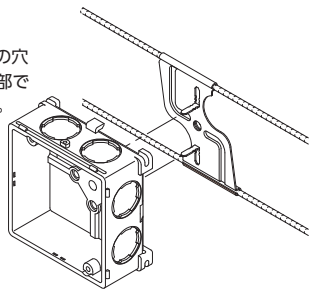

1個用

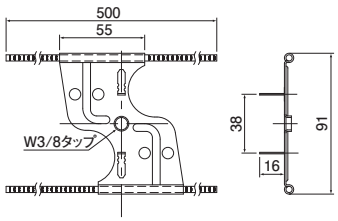

ご注意:当社樹脂製ボックスとの併用の場合、一部の背面ノックがご使用できません。

	種類	ご注文品番	販売単位	梱包数 内(箱)	梱包数 外(箱)	標準価格(税抜)
	1個用	**4BSA**	50	—	50	**290円**